

GUIDE LOGEMENTS

2018-2019



SOMMAIRE

- 1 - Le service logement de l'UCP..... **p.3**
 - 2 - Les différentes possibilités de logement
 - Les résidences **p.4-7**
 - Propriétaires **p.8**
 - Les offres des agences **p.9-10**
 - Le service logement du Crous **p.11**
 - Contact..... **p.12**
- 



Faites comme chez vous

Réservez votre logement parmi des propriétaires de confiance

Ecole/Ville

Rechercher

En partenariat avec Allianz

Le Service Logement de l'UCP

A travers son service logement, votre école a mis en place une plateforme, éditée par Studapart, vous permettant de trouver un logement plus facilement. De nombreuses offres de propriétaires privés, résidences étudiantes et d'agences immobilières autour du campus, sont regroupées sur la plateforme logement de l'école et mises à jour quotidiennement :

<https://housing.u-cergy.fr/>

Les étudiants peuvent faire des demandes de réservation directement sur la plateforme avec leur dossier de location en ligne.

Chaque étudiant de l'UCP peut accéder aux offres en se connectant à l'aide de son mail école.

Ces identifiants sont communiqués à chaque étudiant lorsqu'il intègre l'un des programmes de l'UCP.

L'affichage des offres sur la plateforme internet est libre et n'engage pas notre établissement. Vous devez veiller à toujours signer un bail qui soit en bonne et due forme.

LES RESIDENCES ETUDIANTES



Jean Baptiste De La Salle – REF#938

Types de logements :

Type	Surface	Meublé	Loyer/mois	Frais dossier
Colocation 4p	99 m ²	Oui	465 €	0 €
Studio rdj	25 m ²	Oui	580 €	0 €

**Les prix sont donnés à titre indicatif et non contractuel*

Au cours de l'année plusieurs résidences bénéficient de promotions spécifiques pour les étudiants de l'UCP

Au cœur de CERGY, à 15 min des établissements d'enseignement supérieur tels que EBI, COE, ECAM-EPMI, EISTI, ENSEA, EPSS, ESSEC, ILEPS, ISTOM ou Université de CERGY-PONTOISE, et du centre et du RER A - CERGY PRÉFECTURE. Nos 86 appartements équipés, du studio au T5, sont composés d'une salle de séjour (hors studio et T2), d'une cuisine équipée, de douche(s) et w-c. pour rendre le cadre de vie plus agréable, sont proposés un grand parc, un salon télé équipé de canal + et une salle de fitness. Egalement à disposition : laverie et local couvert pour 2 roues. Minimum de séjour de 10 mois, du 1er septembre au 30 juin avec possibilité de prolongation en juillet et août. La gestion de la résidence est placée sous la responsabilité de l'Institut Polytechnique LaSalle BEAUVAIS, établissement d'enseignement supérieur à but non lucratif. A ce titre, les logements sont réservés au seul bénéfice des étudiants de l'enseignement supérieur.

ACCES : 1,2 km de l'UCP – 17 min à pieds



COMMENT RESERVER ?

Conditions d'accès négociées et prioritaires en passant par la plateforme logement de l'UCP

<https://housing.u-cergy.fr/fr/residence/938>

Un problème ? Appelez-nous au **01 80 92 64 01**

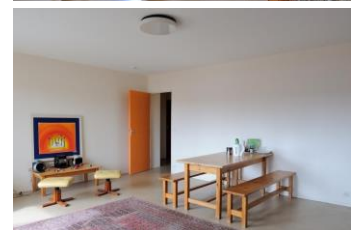

LES RESIDENCES ETUDIANTES

Studea Cergy Université 1 – REF #503

Types de logements :

Type	Surface	Meublé	Loyer/mois	Frais dossier
Studio	17 m ²	Oui	585 €	0 €
Studio	21 m ²	Oui	585 €	0 €
Studio	23 m ²	Oui	590-600 €	0 €

**Les prix sont donnés à titre indicatif et non contractuel*

Au cours de l'année plusieurs résidences bénéficient de promotions spécifiques pour les étudiants de l'UCP

Au centre de Cergy : Cette résidence étudiante est située dans un quartier vivant et pratique au quotidien avec de nombreux commerces. La proximité du RER A à 400m (arrêt 'Cergy Saint-Christophe') et du bus permet d'accéder facilement à de nombreux établissements, ESSEC, CNAM, IUT et l'Université de Cergy-Pontoise. De plus, cette même ligne situe Paris à environ 30 minutes. Cette résidence est équipée de vidéosurveillance

ACCES : 3,5 km de l'UCP – 10 min en vélo

COMMENT RESERVER ?

Conditions d'accès négociées et prioritaires en passant par la plateforme logement de l'UCP

<https://housing.u-cergy.fr/fr/residence/503>

Un problème ? Appelez-nous au **01 80 92 64 01**



LES RESIDENCES ETUDIANTES



Studea Cergy Université 2 – REF #502

Types de logements :

Type	Surface	Meublé	Loyer/mois	Frais dossier
T1	18 à 20 m ²	Oui	570 à 598 €	0 €
T2	35 m ²	Oui	720 €	0 €

**Les prix sont donnés à titre indicatif et non contractuel*

Au cours de l'année plusieurs résidences bénéficient de promotions spécifiques pour les étudiants de l'UCP

Les logements étudiants de la résidence Studéa Cergy Université 2 se trouvent au centre de Cergy, près de la mairie et de l'Île de loisirs, où vous pourrez notamment pratiquer le golf. La proximité de la gare RER A et du bus vous permet d'accéder facilement à de nombreux établissements d'étude, tels l'ESSEC, le Cnam, l'IUT et l'université de Cergy-Pontoise. Elle possède divers espaces communs : une cafétéria, un ascenseur, un local deux-roues, une laverie et un accueil avec intendant. Chaque studio étudiant dispose de tout le confort nécessaire : une kitchenette, une salle d'eau séparée et un accès à Internet. Grâce aux systèmes d'interphone et de vidéosurveillance, vous aurez l'esprit tranquille dans la résidence étudiante Studéa de Cergy-Pontoise. Service ménage et petit-déjeuner disponible.

ACCES : 3,6km de l'UCP – 11 min en vélo



COMMENT RESERVER ?

Conditions d'accès négociées et prioritaires en passant par la plateforme logement de l'UCP

<https://housing.u-cergy.fr/fr/residence/502>

Un problème ? Appelez-nous au **01 80 92 64 01**

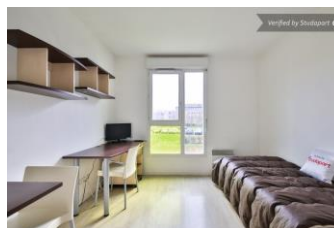
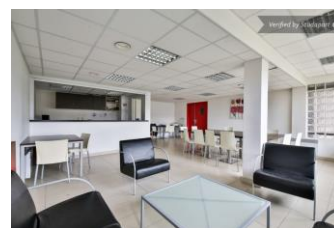

LES RESIDENCES ETUDIANTES

Les Estudines Saint-Christophe – REF#1031

Types de logements :

Type	Surface	Meublé	Loyer/mois	Frais dossier
T1	18 m ²	Oui	550 €	234 €
T1 bis	25 m ²	Oui	599 €	318 €
T2	38 m ²	Oui	795 €	496 €

**Les prix sont donnés à titre indicatif et non contractuel*

Au cours de l'année plusieurs résidences bénéficient de promotions spécifiques pour les étudiants de l'UCP

La résidence étudiante Les Estudines Saint-Christophe propose des appartements de 18 à 70m², avec parking souterrain à disposition. La Résidence se situe à proximité immédiate de la station "Gare Cergy Saint-Christophe" du RER A, rejoignant en quelques minutes les Grandes écoles et les Universités de Cergy-Pontoise et le centre de Paris en 50 minutes . Le Pôle Universitaire est également tout proche. Bénéficiez de la proximité des commerces, de la piscine près des universités ou encore des Etangs de Cergy

ACCES : 3,8 km de l'UCP – 11 min en vélo

 **COMMENT RESERVER ?**

Conditions d'accès négociées et prioritaires en passant par la plateforme logement de l'UCP

<https://housing.u-cergy.fr/fr/residence/1031>

Un problème ? Appelez-nous au **01 80 92 64 01**





PROPRIETAIRES



LES PROPRIETAIRES

Beaucoup de propriétaires publient leurs annonces sur la plateforme Logement de l'UCP. Vous pourrez trouver des locations, colocations et chambres chez l'habitant sur la plateforme.

COMMENT VOIR LES OFFRES ?

Rends-toi sur la plateforme logement de l'UCP

<https://housing.u-cergy.fr/>

ou prends contact directement avec nous
au **01 80 92 64 01**



NOS PARTENAIRES AGENCES IMMOBILIERES



Retrouvez les offres de l'agence sur :

<https://housing.u-cergy.fr/fr/profile/agency/174>



Retrouvez les offres de l'agence sur :

<https://housing.u-cergy.fr/fr/profile/agency/220>



Retrouvez les offres de l'agence sur :

<https://housing.u-cergy.fr/fr/profile/agency/175>



Retrouvez les offres de l'agence sur :

<https://housing.u-cergy.fr/fr/profile/agency/159>



Retrouvez les offres de l'agence sur :

<https://housing.u-cergy.fr/fr/profile/agency/211>



Retrouvez les offres de l'agence sur :

<https://housing.u-cergy.fr/fr/profile/agency/186>

NOS PARTENAIRES AGENCES IMMOBILIERES



Retrouvez les offres de l'agence sur :

<https://housing.u-ceryy.fr/fr/profile/agency/173>



Retrouvez les offres de l'agence sur :

<https://housing.u-ceryy.fr/fr/profile/agency/413>



Retrouvez les offres de l'agence sur :

<https://housing.u-ceryy.fr/fr/profile/agency/131>

LE SERVICE LOGEMENT DU CROUS

Le CROUS DE VERSAILLES

145 bis boulevard de la Reine 78 000 Versailles

Tél. 01 40 51 62 00

Site internet : <https://www.crous-versailles.fr>

Les logements en résidence universitaire sont en priorité réservés aux étudiants boursiers, mais tous les étudiants peuvent en bénéficier en fonction des disponibilités.



Important : dans les logements en HLM, la fourniture et la consommation d'électricité est individualisée. Il faut souscrire un contrat d'abonnement auprès d'un fournisseur et régler ses consommations auprès de lui. Par ailleurs, le logement en HLM est assujéti à la taxe d'habitation.



Aide au logement : Vous pouvez obtenir une aide au logement auprès de la CAF en déposant une demande sur leur site internet : www.caf.fr. Si vous êtes éligibles, votre résidence percevra l'allocation logement pour vous et vous ne paierez que la différence auprès de votre résidence. Renseignez-vous dès votre arrivée

CONTACT



CONTACT LOGEMENT

Horaires : 8h / 20h

6 jours sur 7

 **Tel : +33 1 80 92 64 01**

 **booking@studapart.com**